

Nº OPERAÇÃO 0	Nº SICONV	PROPRIETÁRIO / TOMADOR 01 FORTALEZA VIDROS E AÇOS LTDA	APELIDO DO EMPREENDIMENTO AMPLIAÇÃO GARAGEM MUNICIPAL
LOCALIDADE SINAPI (N/D: Referência 12-2023.xls)	DATA BASE 12-23 (N.DES.)	DESCRIÇÃO DO LOTE AMPLIAÇÃO GARAGEM MUNICIPAL	MUNICÍPIO / UF Dionísio Cerqueira/ SC
			BDI 1 24,98%
			BDI 2 0,00%
			BDI 3 0,00%

RECURSO →

Item	Fonte	Código	Descrição	Unidade	Quantidade	Custo Unitário (sem BDI) (R\$)	BDI (%)	Preço Unitário (com BDI) (R\$)	Preço Total (R\$)
<b>AMPLIAÇÃO GARAGEM MUNICIPAL</b>									
<b>1.</b>			<b>AMPLIAÇÃO GARAGEM MUNICIPAL</b>						<b>104.990,00</b>
1.1.			<b>ESTRUTURAS DE CONCRETO ARMADO</b>						<b>22.026,19</b>
1.1.1.	SINAPI	93197	CONTRAVERGA MOLDADA IN LOCO EM CONCRETO PARA VÃOS DE MAIS DE 1,5 M DE COMPRIMENTO. AF_03/2016	M	5,00	68,21	BDI 1	85,25	426,25
1.1.2.	SINAPI	98557	IMPERMEABILIZAÇÃO DE SUPERFÍCIE COM EMULSÃO ASFÁLTICA, 2 DEMÃOS. AF_09/2023	M2	26,40	36,45	BDI 1	45,56	1.202,78
1.1.3.	SINAPI	104487	COMPOSIÇÃO PARAMÉTRICA PARA EXECUÇÃO DE ESTRUTURAS DE CONCRETO ARMADO PARA EDIFICAÇÃO HABITACIONAL UNIFAMILIAR TERRETA (CASA EM EMPREENDIMENTOS), FCK = 25 MPA. AF_11/2022	M3	7,17	1.682,58	BDI 1	2.102,89	15.077,72
1.1.4.	SINAPI	3736	LAJE PRE-MOLDADA CONVENCIONAL (LAJOTAS + VIGOTAS) PARA FORRO, UNIDIRECIONAL, SOBRECARGA DE 100 KG/M2, VAO ATE 4,00 M (INCLUSO MALHA DE FERRO)	M2	39,00	50,02	BDI 1	62,51	2.437,89
1.1.5.	SINAPI	99431	COM SISTEMA DE FÓRMAS MANUSEÁVEIS, COM CONCRETO USINADO BOMBEÁVEL FCK 25 MPA - LANÇAMENTO, ADENSAMENTO E ACABAMENTO (EXCLUSIVE BOMBA LANÇA). AF_10/2021	M3	3,90	591,18	BDI 1	738,86	2.881,55
<b>1.2.</b>			<b>Fechamento Alvenaria Banheiros</b>						<b>25.001,74</b>
1.2.1.	SINAPI	103330	ALVENARIA DE VEDAÇÃO DE BLOCOS CERÂMICOS FURADOS NA HORIZONTAL DE 11,5X19X19 CM (ESPESSURA 11,5 CM) E ARGAMASSA DE ASSENTAMENTO COM PREPARO EM BETONEIRA. AF_12/2021	M2	125,08	78,90	BDI 1	98,61	12.334,14
1.2.2.	SINAPI	87904	CHAPISCO APLICADO EM ALVENARIA (COM PRESENÇA DE VÃOS) E ESTRUTURAS DE CONCRETO DE FACHADA, COM COLHER DE PEDREIRO. ARGAMASSA TRAÇO 1:3 COM PREPARO MANUAL. AF_10/2022	M2	250,15	7,78	BDI 1	9,72	2.431,46
1.2.3.	SINAPI	87794	EMBOCO OU MASSA ÚNICA EM ARGAMASSA TRAÇO 1:2:8; PREPARO MANUAL, APLICADA MANUALMENTE EM PANOS CEGOS DE FACHADA (SEM PRESENÇA DE VÃOS), ESPESSURA DE 25 MM. AF_09/2022	M2	500,30	16,37	BDI 1	20,46	10.236,14
<b>1.3.</b>			<b>COBERTURA</b>						<b>32.048,08</b>
1.3.1.	SINAPI	94207	TELHAMENTO COM TELHA ONDULADA DE FIBROCIMENTO E = 6 MM, COM RECOBRIMENTO LATERAL DE 1/4 DE ONDA PARA TELhado COM INCLINAÇÃO MAIOR QUE 10°, COM ATÉ 2 ÁGUAS, INCLUSO ICAMENTO. AF_07/2019	M2	258,64	40,02	BDI 1	50,02	12.937,17
1.3.2.	SINAPI	92580	TRAMA DE AÇO COMPOSTA POR TERÇAS PARA TELHADOS DE ATÉ 2 ÁGUAS PARA TELHA ONDULADA DE FIBROCIMENTO, METÁLICA, PLÁSTICA OU TERMOACÚSTICA, INCLUSO TRANSPORTE VERTICAL. AF_07/2019	M2	258,64	59,12	BDI 1	73,89	19.110,91
<b>1.4.</b>			<b>PISO</b>						<b>13.762,98</b>
1.4.1.	SINAPI	100576	REGULARIZAÇÃO E COMPACTAÇÃO DE SUBLEITO DE SOLO PREDOMINANTEMENTE ARGILOSO. AF_11/2019	M2	220,00	2,08	BDI 1	2,60	572,00

*Cristina P. Becker*

*Luciana Jaccaret*

<b>Nº OPERAÇÃO</b> 0	<b>Nº SICOMV</b> 0	<b>PROponente / TOMADOR</b> 0 FORTALEZA VIDROS E AÇOS LTDA	<b>APELIDO DO EMPREENDIMENTO</b> AMPLIAÇÃO GARAGEM MUNICIPAL
<b>LOCALIDADE SINAPI</b> (N/D: Referência 12-2023.xls)	<b>DATA BASE</b> 12-23 (N.DES.)	<b>DESCRIÇÃO DO LOTE</b> AMPLIAÇÃO GARAGEM MUNICIPAL	<b>MUNICÍPIO / UF</b> Dionísio Cerqueira/ SC
			<b>BDI 1</b> 24,98%
			<b>BDI 2</b> 0,00%
			<b>BDI 3</b> 0,00%

RECURSO →

Item	Fonte	Código	Descrição	Unidade	Quantidade	Custo Unitário (sem BDI) (R\$)	BDI (%)	Preço Unitário (com BDI) (R\$)	Preço Total (R\$)
<b>AMPLIAÇÃO GARAGEM MUNICIPAL</b>									
1.4.2.	SINAPI	96622	LASTRO COM MATERIAL GRANULAR, APLICADO EM PISOS OU LAJES SOBRE SOLO, ESPESURA DE *5 CM*. AF_08/2017 (COMPOSIÇÃO REPRESENTATIVA) DO SERVIÇO DE CONTRAPISO EM ARGAMASSA TRAÇO 1:4 (CIMENTO E AREIA), BETONEIRA 400 L, E = 4 CM ÁREAS SECAS E MOLHADAS SOBRE LAJE, E = 3 CM ÁREAS MOLHADAS SOBRE IMPERMEABILIZAÇÃO, PARA EDIFICAÇÃO MULTIFAMILIAR. AF_11/2014	M3	11,00	140,97	BDI 1	176,18	1.937,98
1.4.3.	SINAPI	94782	ESQUADRIAS JANELA DE AÇO TIPO BASCULANTE PARA VIDROS, COM BATENTE, FERRAGENS E PINTURA ANTICORROSIVA. EXCLUSIVE VIDROS, ACABAMENTO, ALIZAR E CONTRAMARCO. FORNECIMENTO E INSTALAÇÃO. AF_12/2019	M2	220,00	40,93	BDI 1	51,15	11.253,00
1.5.			SOLEIRA EM GRANITO. POLIDO, TIPO ANDORINHA/ QUARTZ/ CASTELO/ CORUMBA OU OUTROS EQUIVALENTES DA REGIÃO, L= *15* CM. E= *2,0* CM	M	2,00	79,13	BDI 1	98,90	197,80
1.5.1.	SINAPI	94559	PORTA EM AÇO DE ABRIR TIPO VENEZIANA SEM GUARNIÇÃO, 87X210CM. FIXAÇÃO COM PARAFUSOS - FORNECIMENTO E INSTALAÇÃO. AF_12/2019	UN	2,00	591,18	BDI 1	738,86	1.477,72
1.5.2.	SINAPI-I	20232							
1.5.3.	SINAPI	94807							
1.6.			<b>HIDRÁULICA/SANITÁRIO</b>						<b>5.728,33</b>
1.6.1.	SINAPI	95470	VASO SANITÁRIO SIFONADO CONVENCIONAL COM LOUÇA BRANCA, INCLUSO CONJUNTO DE LIGAÇÃO PARA BACIA SANITÁRIA AJUSTÁVEL - FORNECIMENTO E INSTALAÇÃO. AF_10/2016	UN	6,00	250,11	BDI 1	312,59	1.875,54
1.6.2.	SINAPI-I	11781	VALVULA DE DESCARGA METÁLICA, BASE 1 1/4 " E ACABAMENTO METÁLICO CROMADO	UN	6,00	154,62	BDI 1	193,24	1.159,44
1.6.3.	SINAPI	94793	REGISTRO DE GAVETA BRUTO, LATÃO, ROSCÁVEL, 1 1/4", COM ACABAMENTO E CANOPLA CROMADOS - FORNECIMENTO E INSTALAÇÃO. AF_08/2021	UN	4,00	127,33	BDI 1	159,14	636,56
1.6.4.	SINAPI	89800	TUBO PVC, SERIE NORMAL, ESGOTO PREDIAL, DN 100 MM, FORNECIDO E INSTALADO EM PRUMADA DE ESGOTO SANITÁRIO OU VENTILAÇÃO. AF_08/2022	M	20,00	25,47	BDI 1	31,83	636,60
1.6.5.	SINAPI	89798	TUBO PVC, SERIE NORMAL, ESGOTO PREDIAL, DN 50 MM, FORNECIDO E INSTALADO EM PRUMADA DE ESGOTO SANITÁRIO OU VENTILAÇÃO. AF_08/2022	M	15,00	10,00	BDI 1	12,50	187,50
1.6.6.	SINAPI-I	11745	RALO SIFONADO QUADRADO, PVC, 100 X 53 MM, SAÍDA 40 MM, COM GRELHA QUADRADA BRANCA	UN	4,00	12,73	BDI 1	15,91	63,64
1.6.7.	SINAPI	89403	TUBO, PVC, SOLDÁVEL, DN 32MM, INSTALADO EM RAMAL DE DISTRIBUIÇÃO DE ÁGUA - FORNECIMENTO E INSTALAÇÃO. AF_06/2022	M	11,00	18,19	BDI 1	22,73	250,03
1.6.8.	SINAPI	89446	TUBO, PVC, SOLDÁVEL, DN 25MM, INSTALADO EM PRUMADA DE ÁGUA - FORNECIMENTO E INSTALAÇÃO. AF_06/2022	M	37,50	5,06	BDI 1	6,32	237,00

*Angela P. Becker*

*Suzana Jacomini*

<b>Nº OPERAÇÃO</b> 0	<b>Nº SICOMV</b> 0	<b>PROponente / TOMADOR</b> FORTALEZA VIDROS E AÇOS LTDA	<b>APÉLIDO DO EMPREENDIMENTO</b> AMPLIAÇÃO GARAGEM MUNICIPAL
<b>LOCALIDADE SINAPI</b> (N/D: Referência 12-2023.xls)	<b>DATA BASE</b> 12-23 (N.DES.)	<b>DESCRIÇÃO DO LOTE</b> AMPLIAÇÃO GARAGEM MUNICIPAL	<b>MUNICÍPIO / UF</b> Dionísio Cerqueira/ SC
			<b>BDI 1</b> 24,98%
			<b>BDI 2</b> 0,00%
			<b>BDI 3</b> 0,00%

RECURSO ↓

Item	Fonte	Código	Descrição	Unidade	Quantidade	Custo Unitário (sem BDI) (R\$)	BDI (%)	Preço Unitário (com BDI) (R\$)	Preço Total (R\$)
<b>AMPLIAÇÃO GARAGEM MUNICIPAL</b>									
1.6.9.	SINAPI	97902	CAIXA ENTERRADA HIDRÁULICA RETANGULAR EM ALVENARIA COM TIJOLOS CERÂMICOS MACIÇOS, DIMENSÕES INTERNAS: 0,6X0,6X0,6 M PARA REDE DE ESGOTO. AF_12/2020	UN	1,00	545,70	BDI 1	682,02	682,02
1.7.			<b>INSTALAÇÕES ELÉTRICAS</b>						<b>3.979,90</b>
1.7.1.	SINAPI	91853	ELETRODUTO FLEXÍVEL CORRUGADO REFORÇADO, PVC, DN 20 MM (1/2"), PARA CIRCUITOS TERMINAIS, INSTALADO EM PAREDE - FORNECIMENTO E INSTALAÇÃO. AF_03/2023	M	31,00	8,87	BDI 1	11,09	343,79
1.7.2.	SINAPI	91831	ELETRODUTO FLEXÍVEL CORRUGADO, PVC, DN 20 MM (1/2"), PARA CIRCUITOS TERMINAIS, INSTALADO EM FORRO - FORNECIMENTO E INSTALAÇÃO. AF_03/2023	M	27,00	7,75	BDI 1	9,69	261,63
1.7.3.	SINAPI-I	1872	CAIXA DE PASSAGEM, EM PVC, DE 4" X 2", PARA ELETRODUTO FLEXÍVEL CORRUGADO	UN	10,00	1,74	BDI 1	2,17	21,70
1.7.4.	SINAPI	97594	LUMINÁRIA TIPO SPOT, DE SOBREPOR, COM 2 LÂMPADAS FLUORESCENTES DE 15 W, SEM REATOR - FORNECIMENTO E INSTALAÇÃO. AF_02/2020	UN	11,00	68,21	BDI 1	85,25	937,75
1.7.5.	SINAPI	92023	INTERRUPTOR SIMPLES (1 MÓDULO) COM 1 TOMADA DE EMBUTIR 2P+T 10 A, INCLUINDO SUPORTE E PLACA - FORNECIMENTO E INSTALAÇÃO. AF_03/2023	UN	4,00	50,46	BDI 1	63,06	252,24
1.7.6.	SINAPI	91996	TOMADA MÉDIA DE EMBUTIR (1 MÓDULO), 2P+T 10 A, INCLUINDO SUPORTE E PLACA - FORNECIMENTO E INSTALAÇÃO. AF_03/2023	UN	6,00	34,03	BDI 1	42,53	255,18
1.7.7.	SINAPI	91992	TOMADA ALTA DE EMBUTIR (1 MÓDULO), 2P+T 10 A, INCLUINDO SUPORTE E PLACA - FORNECIMENTO E INSTALAÇÃO. AF_03/2023	UN	4,00	39,11	BDI 1	48,88	195,52
1.7.8.	SINAPI	91927	CABO DE COBRE FLEXÍVEL ISOLADO, 2,5 MM², ANTI-CHAMA 0,6/1,0 KV, PARA CIRCUITOS TERMINAIS - FORNECIMENTO E INSTALAÇÃO. AF_03/2023	M	100,00	4,14	BDI 1	5,17	517,00
1.7.9.	SINAPI	91924	CABO DE COBRE FLEXÍVEL ISOLADO, 1,5 MM², ANTI-CHAMA 450/750 V, PARA CIRCUITOS TERMINAIS - FORNECIMENTO E INSTALAÇÃO. AF_03/2023	M	100,00	2,60	BDI 1	3,25	325,00
1.7.10.	SINAPI	92980	CABO DE COBRE FLEXÍVEL ISOLADO, 10 MM², ANTI-CHAMA 0,6/1,0 KV, PARA DISTRIBUIÇÃO - FORNECIMENTO E INSTALAÇÃO. AF_12/2015	M	25,00	7,73	BDI 1	9,66	241,50
1.7.11.	SINAPI	93660	DISJUNTOR BIPOLAR TIPO DIN, CORRENTE NOMINAL DE 10A - FORNECIMENTO E INSTALAÇÃO. AF_10/2020	UN	3,00	40,93	BDI 1	51,15	153,45
1.7.12.	SINAPI	93664	DISJUNTOR BIPOLAR TIPO DIN, CORRENTE NOMINAL DE 32A - FORNECIMENTO E INSTALAÇÃO. AF_10/2020	UN	4,00	55,48	BDI 1	69,34	277,36
1.7.13.	SINAPI-I	39805	QUADRO DE DISTRIBUIÇÃO, EM PVC, DE EMBUTIR, COM BARRAMENTO TERRA / NEUTRO, PARA 12 DISJUNTORES NEMA OU 16 DISJUNTORES DIN	UN	1,00	158,25	BDI 1	197,78	197,78

Encargos sociais:

[Para elaboração deste orçamento, foram utilizados os encargos sociais do SINAPI para a Unidade da Federação indicada.]

*Ornylo P. Becker*  
*Dulcinea*  
*Jaciane*



**PO - PLANILHA ORÇAMENTÁRIA**  
Orçamento Base para Licitação - OGU

Grau de Sigilo  
**#PUBLICO**

<b>Nº OPERAÇÃO</b> 0	<b>Nº SICONV</b> 0	<b>PROponente / TOMADOR</b> FORTALEZA VIDROS E AÇOS LTDA	<b>APELIDO DO EMPREENDIMENTO</b> AMPLIAÇÃO GARAGEM MUNICIPAL
<b>LOCALIDADE SINAPI</b> (N/D: Referência 12-2023.xls)	<b>DATA BASE</b> 12-23 (N.DES.)	<b>DESCRIÇÃO DO LOTE</b> AMPLIAÇÃO GARAGEM MUNICIPAL	<b>MUNICÍPIO / UF</b> Dionísio Cerqueira/ SC
			<b>BDI 1</b> 24,98%
			<b>BDI 2</b> 0,00%
			<b>BDI 3</b> 0,00%

← RECURSO

Item	Fonte	Código	Descrição	Unidade	Quantidade	Custo Unitário (sem BDI) (R\$)	BDI (%)	Preço Unitário (com BDI) (R\$)	Preço Total (R\$)
<b>AMPLIAÇÃO GARAGEM MUNICIPAL</b>									
<b>104.990,00</b>									

Observações:

**Foi considerado arredondamento de duas casas decimais para Quantidade; Custo Unitário; BDI; Preço Unitário; Preço Total.**

Siglas da Composição do Investimento: RA - Rateio proporcional entre Repasse e Contrapartida; RP - 100% Repasse; CP - 100% Contrapartida; OU - 100% Outros.

Dionísio Cerqueira/ SC

Local

terça-feira, 28 de maio de 2024

Data

*Angela P. Becker*

Responsável Técnico

Nome: ANGELA PATRICIA BECKER

CREA/CAU: CAU A 149032-0

ART/IRRT: 0

*Lucia Jacino*



CRONOGRAMA FÍSICO-FINANCEIRO  
OGU

Grau de Sigilo  
#PUBLICO

Nº OPERAÇÃO	Nº SICONV	PROPOSTANTE TOMADOR	APELIDO EMPREENDIMENTO	DESCRIÇÃO DO LOTE
0	0	FORTALEZA VIDROS E AÇOS LTDA	AMPLIAÇÃO GARAGEM MUNICIPAL	AMPLIAÇÃO GARAGEM MUNICIPAL

Item	Descrição	Valor (R\$)	Parcelas:	1	2	3	4	5	6	7	8	9	10	11	12
1.	AMPLIAÇÃO GARAGEM MUNICIPAL	104.990,00	% Período:	06/24	07/24	08/24	09/24	10/24	11/24	12/24	01/25	02/25	03/25	04/25	05/25
			% Período:	44,79%	43,63%	11,57%									
1.1.	ESTRUTURAS DE CONCRETO ARMADO	22.026,19	% Período:	100,00%											
1.2.	Fechamento Alvenaria Banheiros	25.001,74	% Período:	100,00%											
1.3.	COBERTURA	32.048,08	% Período:		100,00%										
1.4.	PISO	13.762,98	% Período:		100,00%										
1.5.	ESQUADRIAS	2.442,78	% Período:			100,00%									
1.6.	HIDRÁULICA/SANITÁRIO	5.728,33	% Período:			100,00%									
1.7.	INSTALAÇÕES ELÉTRICAS	3.979,90	% Período:			100,00%									
<b>Total:</b>	<b>R\$ 104.990,00</b>		%:	44,79%	43,63%	11,57%									
	Período:		Repasso:	44.792,77	43.633,74	11.573,49									
			Contrapartida:	2.235,16	2.177,32	577,52									
			Outros:	-	-	-									
			Investimento:	47.027,93	45.811,06	12.151,01									
			%:	44,79%	88,43%	100,00%									
	Acumulado:		Repasso:	44.792,77	88.426,51	100.000,00									
			Contrapartida:	2.235,16	4.412,48	4.990,00									
			Outros:	-	-	-									
			Investimento:	47.027,93	92.838,99	104.990,00									

Dionísio Cerqueira/SC  
Local

terça-feira, 28 de maio de 2024  
Data

*Angela P. Becker*

Responsável Técnico  
Nome: ANGELA PATRICIA BECKER  
CREA/CAU: CAU A 149032-0  
ART/IRRT:

*Suelia Jacinto*

Nº OPERAÇÃO 0	Nº SICONV 0	PROponente / TOMADOR FORTALEZA VIDROS E AÇOS LTDA
------------------	----------------	--

**APELIDO DO EMPREENDIMENTO / DESCRIÇÃO DO LOTE**  
AMPLIAÇÃO GARAGEM MUNICIPAL / AMPLIAÇÃO GARAGEM MUNICIPAL

Conforme legislação tributária municipal, definir estimativa de percentual da base de cálculo para o ISS:	100,00%
Sobre a base de cálculo, definir a respectiva alíquota do ISS (entre 2% e 5%):	3,00%

**BDI 1**

**TIPO DE OBRA**  
Construção e Reforma de Edifícios

Itens	Siglas	% Adotado
Administração Central	AC	4,55%
Seguro e Garantia	SG	0,70%
Risco	R	0,97%
Despesas Financeiras	DF	1,23%
Lucro	L	8,50%
Tributos (impostos COFINS 3%, e PIS 0,65%)	CP	3,65%
Tributos (ISS, variável de acordo com o município)	ISS	3,00%
Tributos (Contribuição Previdenciária sobre a Receita Bruta - 0% ou 4,5% - Desoneração)	CPRB	0,00%
<b>BDI SEM desoneração (Fórmula Acórdão TCU)</b>	<b>BDI PAD</b>	<b>24,98%</b>

Os valores de BDI foram calculados com o emprego da fórmula:

$$BDI = \frac{(1+AC + S + R + G) * (1 + DF) * (1+L)}{(1-CP-ISS-CRPB)} - 1$$

Declaro para os devidos fins que, conforme legislação tributária municipal, a base de cálculo deste tipo de obra corresponde à 100%, com a respectiva alíquota de 3%.

Declaro para os devidos fins que o regime de Contribuição Previdenciária sobre a Receita Bruta adotado para elaboração do orçamento foi SEM Desoneração, e que esta é a alternativa mais adequada para a Administração Pública.

Observações:

Dionísio Cerqueira/ SC  
Local

terça-feira, 28 de maio de 2024  
Data

*Angela P. Becker*

Responsável Técnico

Nome: ANGELA PATRICIA BECKER

CREA/CAU: CAU A 149032-0

ART/RRT: 0

*Luca Joana*

**Razão Social: FORTALEZA VIDROS E AÇOS LTDA**

**CNPJ: 12.149.810/0001-93**

**Endereço: AVENIDA WASHINGTON LUIZ, 646,  
GALPAO, CENTRO, DIONÍSIO CERQUEIRA – SC**

**TELEFONE: 49 9 91027401**

**EMAIL: fortalezavidros2018@gmail.com.br**

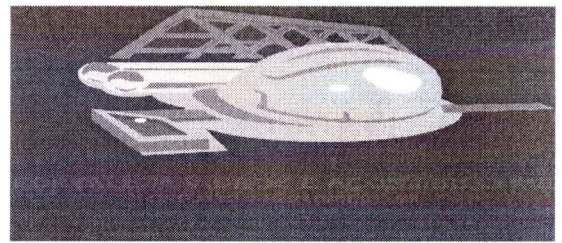

## **ANEXO X**

### **PROPOSTA DE PREÇOS**

#### **Dados da empresa**

Razão Social: FORTALEZA VIDROS E AÇOS LTDA

CNPJ: 12.149.810/0001-93

Endereço: AVENIDA WASHINGTON LUIZ, 646, GALPAO, CENTRO, DIONÍSIO  
CERQUEIRA – SC

Telefones: 49 9 91027401

E-mail institucional: fortalezavidros2018@gmail.com.br

#### **Responsável pela assinatura do contrato**

Nome: Lucia Jacomet

CPF: 045.609.139-43

Endereço: AVENIDA WASHINGTON LUIZ, 646, GALPAO, CENTRO, DIONÍSIO  
CERQUEIRA – SC

O licitante deverá incluir os valores unitários e globais de sua proposta em conformidade com o disposto no item 14. do edital, denominado “DA PROPOSTA DE PREÇOS”.

VALOR DA MÃO DE OBRA: R\$ 31.497,00

VALOR DO MATERIAL: R\$ 73.493,00

VALOR TOTAL: R\$ 104.990,00 (cento e quatro mil, novecentos e noventa reais).

Validade da proposta: 60 dias, após a emissão da ordem de serviço

Prazo de entrega: 3 (três) meses, conforme cronograma físico financeiro

Demais informações, caso o edital requeira.

Dionísio Cerqueira – SC, 28 de maio de 2024.

A handwritten signature in blue ink that reads "Lucia Jacomet". The signature is fluid and cursive, with the first letters of the first and last names being capitalized and prominent.

Fortaleza Vidros e Aços Ltda - CNPJ: 12.149.810/0001-93

Administradora: Lucia Jacomet - CPF: 045.609.139-43

**Razão Social: FORTALEZA VIDROS E AÇOS LTDA**

**CNPJ: 12.149.810/0001-93**

**Endereço: AVENIDA WASHINGTON LUIZ, 646,  
GALPAO, CENTRO, DIONÍSIO CERQUEIRA – SC**

**TELEFONE: 49 9 91027401**

**EMAIL: fortalezavidros2018@gmail.com.br**

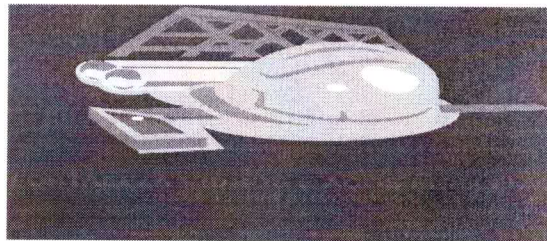

## ANEXO V

### DECLARAÇÃO PROPOSTA

**PROCESSO LICITATÓRIO Nº 45/2024  
CONCORRÊNCIA Nº 45/2024**

O licitante FORTALEZA VIDROS E AÇOS LTDA, inscrito no CPF/CNPJ nº 12.149.810/0001-93, DECLARA, nos termos do art. 63, § 1º, da Lei nº 14.133/2021, que a proposta econômica compreende a integralidade dos custos para atendimento dos direitos trabalhistas assegurados na Constituição Federal, nas leis trabalhistas, nas normas infralegais, nas convenções coletivas de trabalho e nos termos de ajustamento de conduta vigentes na data de entrega da proposta.

Por ser expressão da verdade, assumo inteira responsabilidade por esta declaração, sob pena do art. 299 do Código Penal.

Dionísio Cerqueira – SC, 28 de maio de 2024.

Fortaleza Vidros e Aços Ltda - CNPJ: 12.149.810/0001-93

Administradora: Lucia Jacomet - CPF: 045.609.139-43