

**Razão Social: FORTALEZA VIDROS E AÇOS LTDA**  
**CNPJ: 12.149.810/0001-93**  
**Endereço: AVENIDA WASHINGTON LUIZ, 646,**  
**GALPAO, CENTRO, DIONÍSIO CERQUEIRA – SC**  
**TELEFONE: 49 9 91027401**  
**EMAIL: fortalezavidros2018@gmail.com.br**

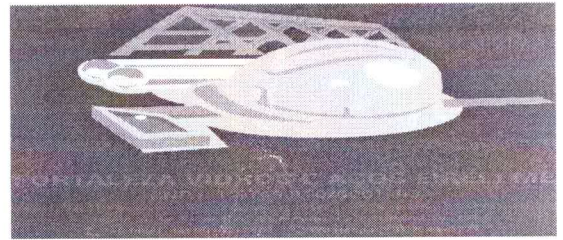

## ANEXO X

### PROPOSTA DE PREÇOS

#### Dados da empresa

Razão Social: FORTALEZA VIDROS E AÇOS LTDA  
CNPJ: 12.149.810/0001-93  
Endereço: AVENIDA WASHINGTON LUIZ, 646, GALPAO, CENTRO, DIONÍSIO  
CERQUEIRA – SC  
Telefones: 49 9 91027401  
E-mail institucional: fortalezavidros2018@gmail.com.br

#### Responsável pela assinatura do contrato

Nome: Lucia Jacomet  
CPF: 045.609.139-43  
Endereço: AVENIDA WASHINGTON LUIZ, 646, GALPAO, CENTRO, DIONÍSIO  
CERQUEIRA – SC

O licitante deverá incluir os valores unitários e globais de sua proposta em conformidade com o disposto no item 14. do edital, denominado “DA PROPOSTA DE PREÇOS”.

VALOR DA MÃO DE OBRA: R\$ 28.095,00  
VALOR DO MATERIAL: R\$ 65.554,99  
VALOR TOTAL: R\$ 93.649,99 (noventa e três mil, seiscentos e quarenta e nove reais e noventa e nove centavos).

Validade da proposta: 60 dias, após a emissão da ordem de serviço  
Prazo de entrega: 2 (dois) meses, conforme cronograma físico financeiro  
Demais informações, caso o edital requeira.

Dionísio Cerqueira – SC, 13 de maio de 2024.

Fortaleza Vidros e Aços Ltda - CNPJ: 12.149.810/0001-93

Administradora: Lucia Jacomet - CPF: 045.609.139-43

*Lucia Jacomet*

DIONÍSIO CERQUEIRA

*juntos somos +*

**Razão Social: FORTALEZA VIDROS E AÇOS LTDA**  
**CNPJ: 12.149.810/0001-93**  
**Endereço: AVENIDA WASHINGTON LUIZ, 646,**  
**GALPAO, CENTRO, DIONÍSIO CERQUEIRA – SC**  
**TELEFONE: 49 9 91027401**  
**EMAIL: fortalezavidros2018@gmail.com.br**



## ANEXO V

### DECLARAÇÃO PROPOSTA

**PROCESSO LICITATÓRIO Nº 37/2024**  
**CONCORRÊNCIA Nº 37/2024**

O licitante FORTALEZA VIDROS E AÇOS LTDA, inscrito no CPF/CNPJ nº 12.149.810/0001-93, DECLARA, nos termos do art. 63, § 1º, da Lei nº 14.133/2021, que a proposta econômica compreende a integralidade dos custos para atendimento dos direitos trabalhistas assegurados na Constituição Federal, nas leis trabalhistas, nas normas infralegais, nas convenções coletivas de trabalho e nos termos de ajustamento de conduta vigentes na data de entrega da proposta.

Por ser expressão da verdade, assumo inteira responsabilidade por esta declaração, sob pena do art. 299 do Código Penal.

Dionísio Cerqueira – SC, 13 de maio de 2024.

Fortaleza Vidros e Aços Ltda - CNPJ: 12.149.810/0001-93

Administradora: Lucia Jacomet - CPF: 045.609.139-43

*Lucia Jacomet*

DIONÍSIO CERQUEIRA

*juntos somos +*



PO - PLANILHA ORÇAMENTÁRIA

Orçamento Base para Licitação - OGU

Grau de Sigilo  
#PÚBLICO

Nº OPERAÇÃO	Nº SICOMV	PROPOSTANTE / TOMADOR	APELIDO DO EMPREENDIMENTO	BDI 1	BDI 2	BDI 3
0		0 FORTALEZA VIDROS E AÇOS LTDA	FECHAMENTO PARQUES GERAL	24,23%	0,00%	0,00%
LOCALIDADE SINAPI	DATA BASE	DESCRIÇÃO DO LOTE	MUNICÍPIO / UF			
(N/D; Referência 09-2023.xls)	09-23 (N DES)	FECHAMENTO PARQUES GERAL	Dionísio Cerqueira			

RECURSO ↓

Item	Fonte	Código	Descrição	Unidade	Quantidade	Custo Unitário (sem BDI) (R\$)	BDI (%)	Preço Unitário (com BDI) (R\$)	Preço Total (R\$)
<b>FECHAMENTO PARQUES GERAL</b>									
<b>1.</b>			<b>FECHAMENTO PARQUINHOS GERAL</b>						<b>93.649,99</b>
1.1.			<b>FECHAMENTO</b>						<b>90.829,33</b>
1.1.1.	SINAPI	103338	ALVENARIA DE VEDAÇÃO DE BLOCOS VAZADOS DE CONCRETO APARENTE DE 14X19X39 CM (ESPESSURA 14 CM) E ARGAMASSA DE ASSENTAMENTO COM PREPARO EM BETONEIRA. AF_12/2021	M2	457,90	85,01	BDI 1	105,61	48.358,82
1.1.2.	SINAPI	104483	COMPOSIÇÃO PARAMÉTRICA PARA EXECUÇÃO DE ESTRUTURAS DE CONCRETO ARMADO CONVENCIONAL, PARA EDIFICAÇÃO HABITACIONAL MULTIFAMILIAR (PRÉDIO), ATÉ 4 PAVIMENTOS, FCK = 25 MPA. AF_11/2022	M3	5,01	887,88	BDI 1	1.103,01	5.526,08
1.1.3.	SINAPI	88489	PINTURA LÁTEX ACRILICA PREMIUM, APLICAÇÃO MANUAL EM PAREDES, DUAS DEMÃOS. AF_04/2023	M2	915,80	10,17	BDI 1	12,63	11.566,55
1.1.4.	SINAPI	37562	PORTÃO DE CORRER EM GRADIL FIXO DE BARRA DE FERRO CHATA DE 3 X 1/4" NA VERTICAL, SEM REQUADRO, ACABAMENTO NATURAL, COM TRILHOS E ROLDANAS	M2	12,10	742,02	BDI 1	921,81	11.153,90
1.1.5.	SINAPI	100324	LASTRO COM MATERIAL GRANULAR (PEDRA BRITADA N 1 E PEDRA BRITADA N 2), APLICADO EM PISOS OU LAJES SOBRE SOLO, ESPESSURA DE *10 CM*. AF_07/2019	M3	8,80	149,79	BDI 1	186,08	1.637,50
1.1.6.	SINAPI	94990	EXECUÇÃO DE PASSEIO (CALÇADA) OU PISO DE CONCRETO COM CONCRETO MOLDADO IN LOCO, FEITO EM OBRA, ACABAMENTO CONVENCIONAL, NÃO ARMADO. AF_08/2022	M3	12,32	822,37	BDI 1	1.021,63	12.586,48
<b>1.2.</b>			<b>REMOÇÕES</b>						<b>2.820,66</b>
1.2.1.	SINAPI	104800	REMOÇÃO DE CERCAS E MOURÕES, DE FORMA MANUAL, SEM REAPROVEITAMENTO. AF_09/2023	M	457,90	4,96	BDI 1	6,16	2.820,66

Encargos sociais:

Para elaboração deste orçamento, foram utilizados os encargos sociais do SINAPI para a Unidade da Federação indicada.

Observações:

Foi considerado arredondamento de duas casas decimais para Quantidade; Custo Unitário; BDI; Preço Unitário; Preço Total.

Siglas da Composição do Investimento: RA - Rateio proporcional entre Repasse e Contrapartida; RP - 100% Repasse; CP - 100% Contrapartida; OU - 100% Outros.

Dionísio Cerqueira

Local

segunda-feira, 13 de maio de 2024

Data

Responsável Técnico  
Nome: Guilherme H. M. Libardoni  
CREA/CAU: 120.441-2  
ART/IRRT: 9067972-1



CRONOGRAMA FÍSICO-FINANCEIRO  
OGU

Grau de Sigilo  
#PUBLICO

N° OPERAÇÃO	N° SICONV	PROponente TOMADOR	ApELIDO EMPREENDIMENTO	DESCRIÇÃO DO LOTE
0	0	FORTALEZA VIDROS E AÇOS LTDA	FECHAMENTO PARQUES GERAL	FECHAMENTO PARQUES GERAL

Item	Descrição	Valor (R\$)	Parcelas:	1	2	3	4	5	6	7	8	9	10	11	12
1.	FECHAMENTO PARQUINHOS GERAL	93.649,99	% Período:	87,65%	06/24	07/24	08/24	09/24	10/24	11/24	12/24	01/25	02/25	03/25	04/25
1.1.	FECHAMENTO	90.829,33	% Período:	87,27%	12,35%										
1.2.	REMOÇÕES	2.820,66	% Período:	100,00%											
<b>Total: R\$ 93.649,99</b>				%:	87,65%	12,35%									
Período:				Repasso:	-	-	-	-	-	-	-	-	-	-	-
				Contrapartida:	82.083,44	11.566,55									
				Outros:	-	-									
				Investimento:	82.083,44	11.566,55									
Acumulado:				%:	87,65%	100,00%									
				Repasso:	-	-									
				Contrapartida:	82.083,44	93.649,99									
				Outros:	-	-									
				Investimento:	82.083,44	93.649,99									

Dionísio Cerqueira

Local

segunda-feira, 13 de maio de 2024

Data

Responsável Técnico  
 Nome: Guilherme H. M. Libardoni  
 CREA/CAU: 120.441-2  
 ART/RRT: 9067972-1

*Lúcia Jacomo*

*Orlando Becker*

Nº OPERAÇÃO 0	Nº SICONV 0	PROPONENTE / TOMADOR FORTALEZA VIDROS E AÇOS LTDA
------------------	----------------	--

APELIDO DO EMPREENDIMENTO / DESCRIÇÃO DO LOTE FECHAMENTO PARQUES GERAL / FECHAMENTO PARQUES GERAL
--

Conforme legislação tributária municipal, definir estimativa de percentual da base de cálculo para o ISS:	100,00%
Sobre a base de cálculo, definir a respectiva alíquota do ISS (entre 2% e 5%):	3,00%

**BDI 1**

<b>TIPO DE OBRA</b> Construção e Reforma de Edifícios
--

Itens	Siglas	% Adotado
Administração Central	AC	4,50%
Seguro e Garantia	SG	0,70%
Risco	R	0,97%
Despesas Financeiras	DF	1,20%
Lucro	L	7,93%
Tributos (impostos COFINS 3%, e PIS 0,65%)	CP	3,65%
Tributos (ISS, variável de acordo com o município)	ISS	3,00%
Tributos (Contribuição Previdenciária sobre a Receita Bruta - 0% ou 4,5% - Desoneração)	CPRB	0,00%
BDI SEM desoneração (Fórmula Acórdão TCU)	BDI PAD	<b>24,23%</b>

Os valores de BDI foram calculados com o emprego da fórmula:

$$BDI = \frac{(1+AC + S + R + G) * (1 + DF) * (1+L)}{(1-CP-ISS-CRPB)} - 1$$

Declaro para os devidos fins que, conforme legislação tributária municipal, a base de cálculo deste tipo de obra corresponde à 100%, com a respectiva alíquota de 3%.

Declaro para os devidos fins que o regime de Contribuição Previdenciária sobre a Receita Bruta adotado para elaboração do orçamento foi SEM Desoneração, e que esta é a alternativa mais adequada para a Administração Pública.

Observações:

Dionísio Cerqueira  
Local

segunda-feira, 13 de maio de 2024  
Data

Responsável Técnico

Nome: Guilherme H. M. Libardoni  
CREA/CAU: 120.441-2  
ART/RRT: 9067972-1